

I. EMELETI ALAPRAJZ M 1:50

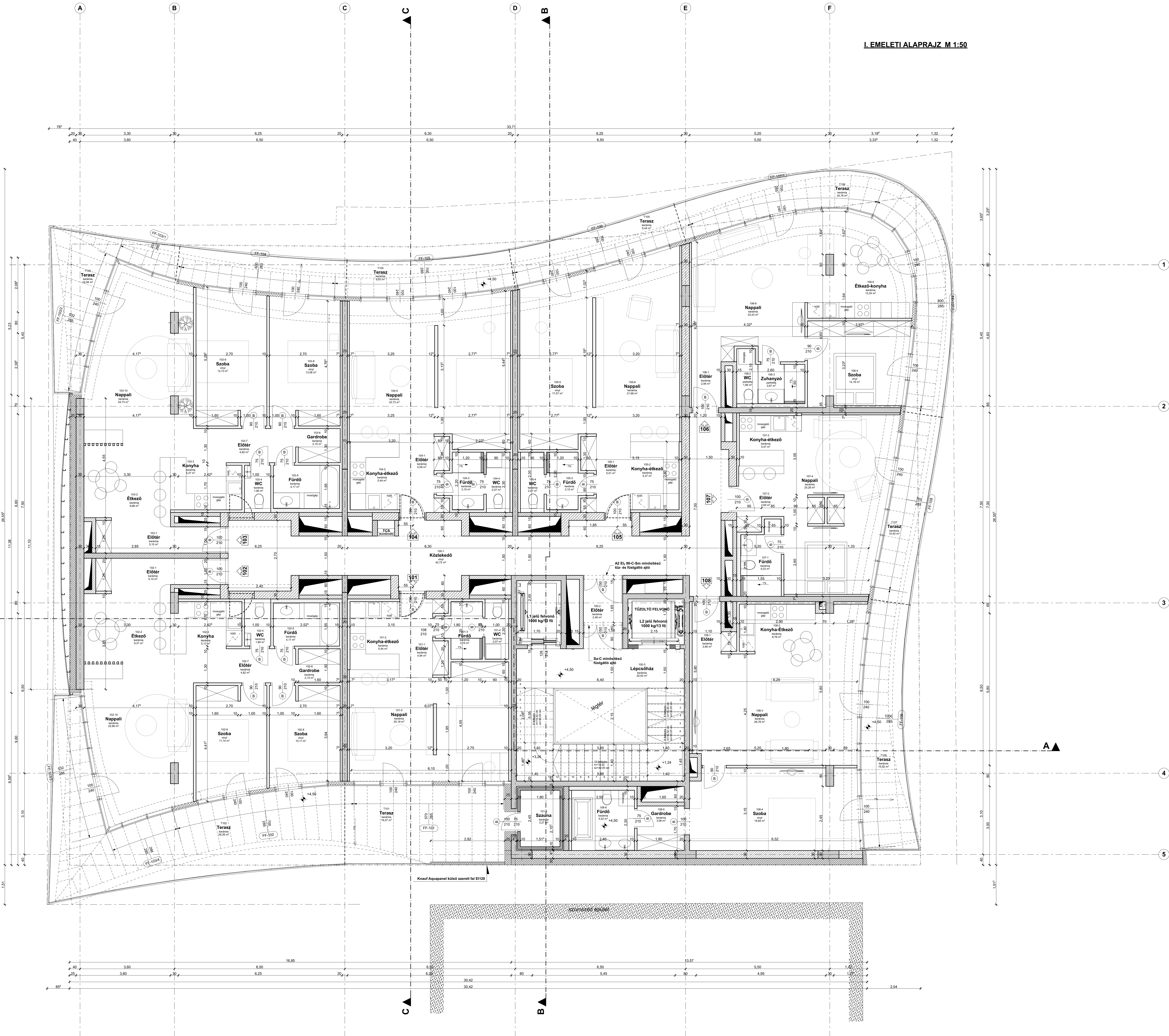
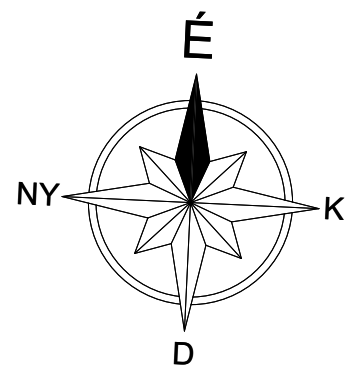

ANYAGJELÖLÉS:

- vasbeton
- beton
- lakáselválasztó fal 20 cm
- lakáselválasztó fal 30 cm
- falazóblokk
- gipszkarton falszerkezet
- EPS hőszigetelés
- ásványgyapot hőszigetelés
- XPS hőszigetelés

földszintű padlóvonat: ± 0,00 = 123,08 mBf

MEGJEGYZÉSEK:

- A TERVEN SZEREPLŐ MÉRTEKEKET A HELYSZÍNEN ELLENŐRÖZNI KELL. E TERVÉN ESETÉN A TERVEZŐT ÉRTESÍTENI KELL.
 - AZ ÉPÍTÉSZETI ÉS SZAKÁGI TERVEKET, MŰELJÁSOKAT EGYÜTT KELL KEZELNI ÉS EGYÜTT ÉRVÉNYESEK.
 - A RÉSZLETEZETTERB TERVEK (RÉSZLETTERVEK) HASZNÁLANDÓK HA EGY RÉSZRŐL TOBB TERV HÉRSZÜLT.
 - TERVI ELLENTMONDÁSOK ESETÉN A MEGFELELŐ SZAKÁGI TERVEZŐKET ÉRTESÍTENI KELL.
 - A BETERVEZETT ANYAGOKAT CSAK AZONOS MŰSZAKI TULAJDONSÁGÚ, ÉS TELJESÍTMÉNYNYILATKOZATTAL RENDELKEZŐ ÉPÍTŐANYAGOKKAL SZÁBAD KIVÁLTANI. AZ ÚJ ANYAG MEGFELELŐ BEÉPÍTÉSE A KIVÉTELEZŐ FELELŐSSÉGE.
 - A BETERVEZETT ANYAGOKAT AZOK ALKALMAZÁS-TECHNIKÁJA SZERINT KELL BEÉPÍTENI.

ÉPÍTETŐ: University Invest Kft. 1097 Budapest, Nádasdy utca 13/B.	
GENERALISZ TERVEZŐ: BALÁZS ÉS VECSEY 4026 Debrecen, Kálvin tér 14. I/ct.2. Telefon: (+36) 52 / 456-310 e-mail: iroda@balazsevecsey.hu	TERVEZŐK: FELELŐS ÉPÍTÉSZ TERVEZŐ: Balázs Csaba ÉPÍTÉSZ TERVEZŐ: Veszteg Zoltán ÉPÍTÉSZ MUNKATÁRS: Adam Lilla ÉPÍTÉSZ MUNKATÁRS: Erdőházy Zoltán ÉPÍTÉSZ MUNKATÁRS: Nagy Vilmos STATIKUS TERVEZŐ: Sosa Ferenc / T/07-0004 GÉPÉSZ TERVEZŐ: Lakatos Imre / G-T/09-0165
ÉPÍTÉSZ TERVEZŐ: BALÁZS ÉS VECSEY 4026 Debrecen, Kálvin tér 14. I/ct.2. Telefon: (+36) 52 / 456-310 e-mail: iroda@balazsevecsey.hu	VILLAMOS TERVEZŐ: Rajnai Ferenc / V-01-1119 TŰZVEDELMI TERVEZŐ: Fenyves Zoltán / TUE/01-14166 KÖZLEKEDÉSI TERVEZŐ: Oudás Imre / KE-K/09-0007
SZAKÁGI TERVEZŐ:	

EGYTEM TOWER
65 lakásos lakóépület, étterem, mélygarázs
 4032 Debrecen, Egyetem sugárút 56., Hrsz.: 21145

TERVFÁZS: MÓDOSÍTOTT ÉPÍTÉSI ENGEDÉLYEZÉSI TERV
SZAKTERJÜLET: ÉPÍTÉSZET
TERVLAP: 1. EMELETI ALAPRAJZ

KIADÁS DÁTUMA: 2019. 07. 19. LÉPTÉK: M 1:50 TERVSZÁM: **É-1.1/M**
 A TERV SZERZŐI JOGVÉDELME ALATT ÁLL