

III. EMELETI ALAPRAJZ M 1:50

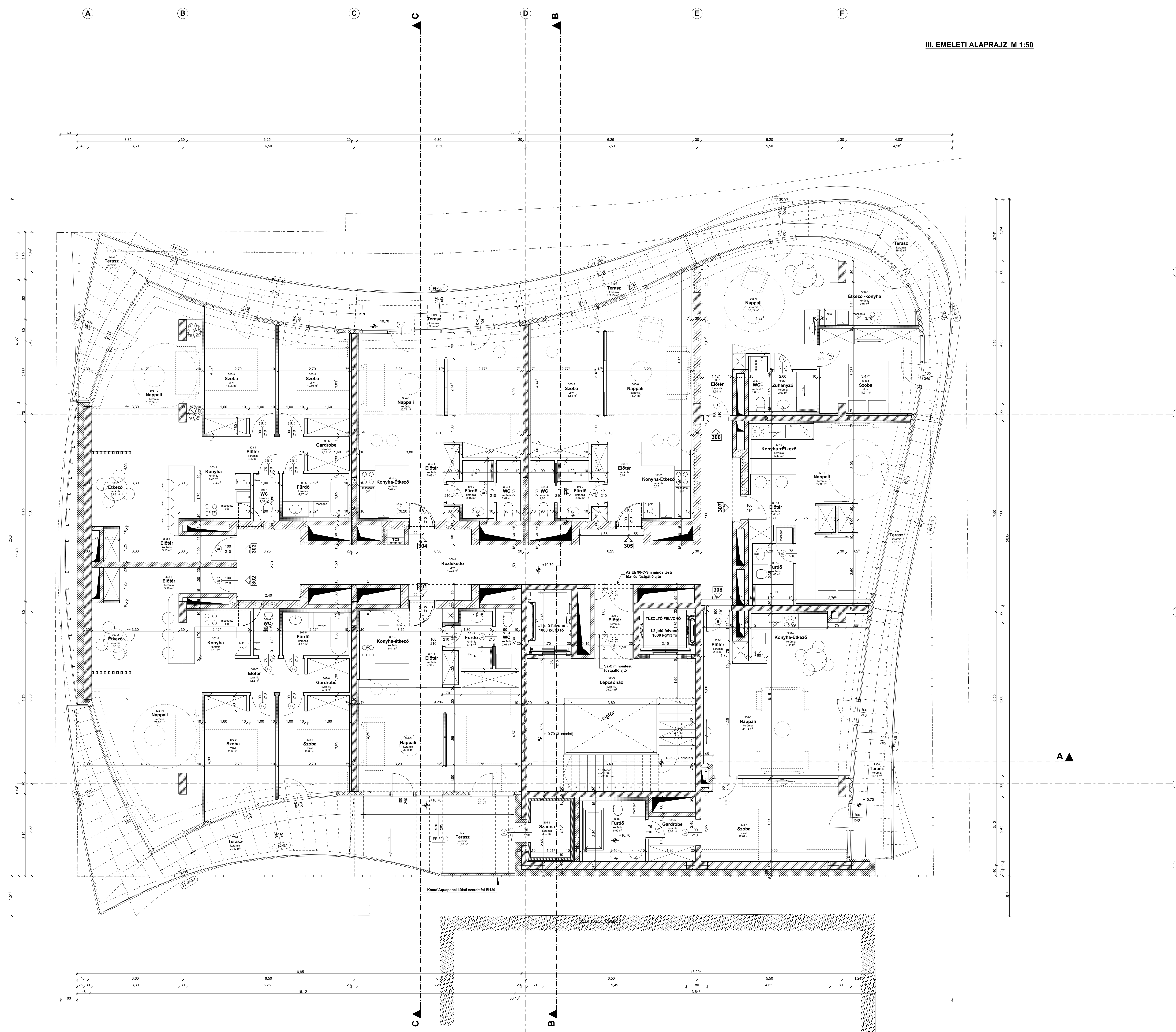
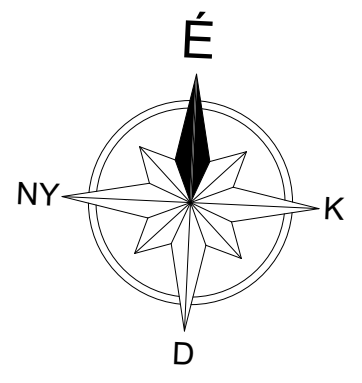

ANYAGJELÖLÉS:

- vasbeton
- beton
- lakáselválasztó fal 20 cm
- lakáselválasztó fal 30 cm
- falazóblokk
- gipszkarton falszerkezet
- EPS hőszigetelés
- ásványgyapot hőszigetelés
- XPS hőszigetelés

földszintű padlóvonat: ± 0.00 = 123,08 mBf

MEGJEGYZÉSEK:

- A TERVEN SZEREPLŐ MÉRETEKET A HELYSZÍNEN ELLENŐRÖZNI KELL. E TERV ESETÉN A TERVEZŐT ÉRTESETNI KELL.
- AZ ÉPÍTÉSZETI ÉS SZAKÁGI TERVEKET, MŰELJÁSOKAT EGYÜTT KELL KEZELNI ÉS EGYÜTT ÉRVENYESK.
- A RÉSZLETEZETTEBB TERVEK (RÉSZLETTERVEK) HASZNÁLANDÓK HA EGY RÉSZRŐL TÖBBSZÖR MEGJELŐL.
- TERVI ELLENTMONDÁSOK ESETÉN A MEGFELELŐ SZAKÁGI TERVEZŐKET ÉRTESETNI KELL.
- A BETERVEZETT ANYAGOKAT CSAK AZONOS MŰSZAKI TULAJDONSÁGÚ, ÉS TELJESÍTMÉNYNYILATKOZATTAL RENDELKEZŐ ÉPÍTŐANYAGOKKAL SZÁMOLNI KIVÁLTANI AZ ÚJ ANYAG MEGFELELŐ BEÉPÍTÉSE A KIVITELEZŐ FELELŐSSÉGE.
- A BETERVEZETT ANYAGOKAT AZOK ALKALMAZÁS-TECHNIKÁJA SZERINT KELL BEÉPÍTENI.

| | | | | |
|--|--|--|---|---|
| ÉPÍTETTŐ: University Invest Kft. 1097 Budapest, Nádasdy utca 13/B. | | | | |
| GENERAL TERVEZŐ: BALÁZS ÉS VECSEY 4026 Debrecen, Kálvin tér 14. I/2. I/2. Telefon: (+36) 52 / 456-310 e-mail: iroda@balazsvecsey.hu | TERVEZŐK: FELELŐS ÉPÍTÉSZ TERVEZŐ: Balázs Csaba ÉPÍTÉSZ TERVEZŐ: Veszteg Zoltán ÉPÍTÉSZ MUNKATÁRS: Adam Lilla ÉPÍTÉSZ MUNKATÁRS: Erdőgyi Zoltán ÉPÍTÉSZ MUNKATÁRS: Nagy Vilmos | NÉV: Balázs Csaba | TERVEZŐI SZÁM: E-09-0475 | ALÁÍRÁS: |
| | ÉPÍTÉSZ TERVEZŐ: BALÁZS ÉS VECSEY 4026 Debrecen, Kálvin tér 14. I/2. I/2. Telefon: (+36) 52 / 456-310 e-mail: iroda@balazsvecsey.hu | STADIUM TERVEZŐ: Soos Ferenc / I/07-0004 | GÉPÉSZ TERVEZŐ: Lakatos Imre / G-109-0165 | VILLAMOS TERVEZŐ: Rajnai Ferenc / V-01-1119 |
| SAKÁGI TERVEZŐ: | KÖZLEKEDÉSI TERVEZŐ: Oudás Imre / KE-K09-0007 | | | |

EGYTEM TOWER
 65 lakásos lakóépület, étterem, mélygarázs
 4032 Debrecen, Egyetem sugárút 56., Hrsz.: 21145

MÓDOSÍTOTT ÉPÍTÉSI ENGEDÉLYEZÉSI TERV

ÉPÍTÉSZET

3. EMELETI ALAPRAJZ

KIADÁS DÁTUMA: 2019. 07. 19. LÉPTÉK: M 1:50 TERVSZÁM: **É-1.3/M**
 A TERV SZERZŐI JOGVEDELME ALATT ÁLL