

VII. EMELETI ALAPRAJZ M 1:50

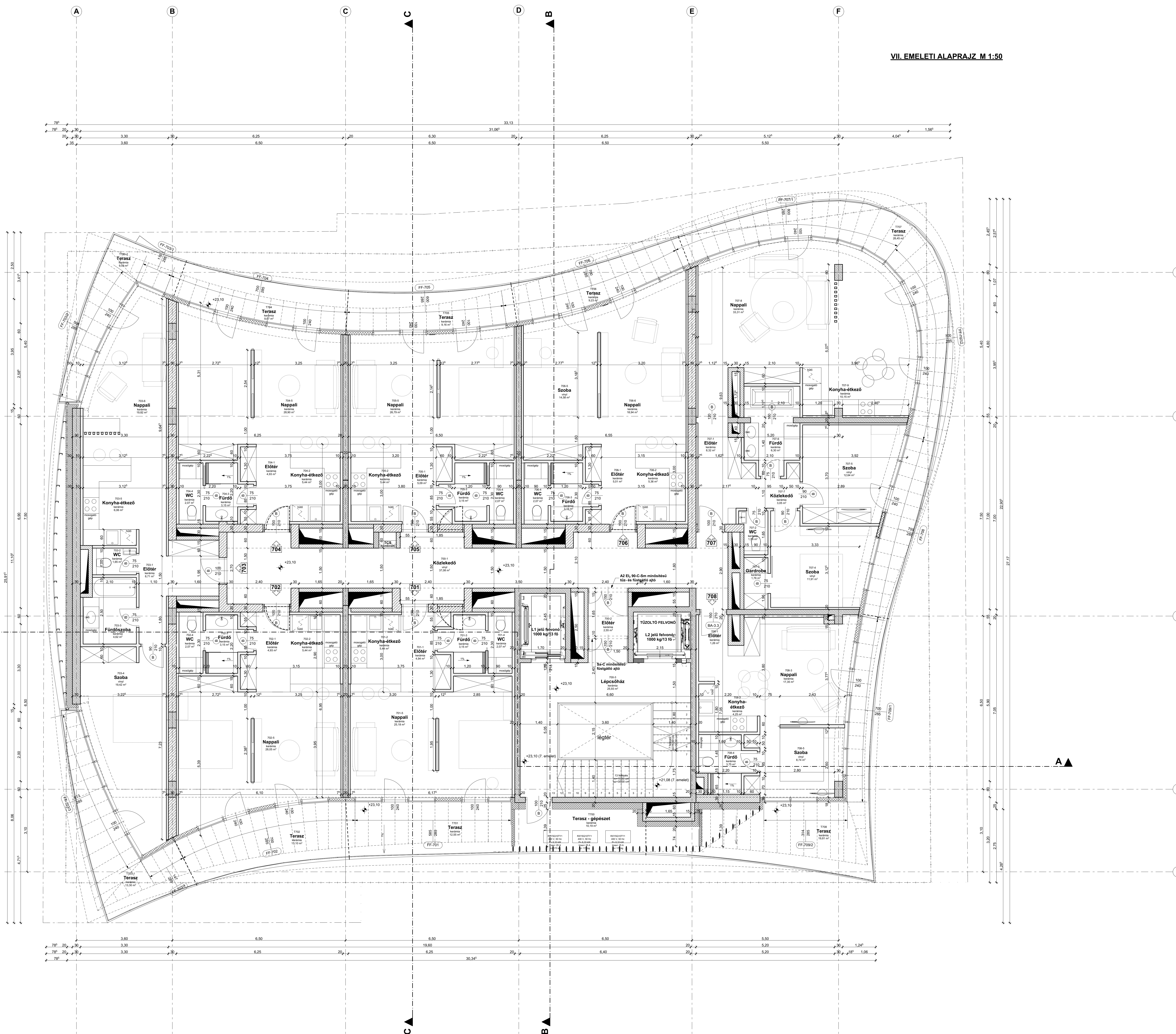
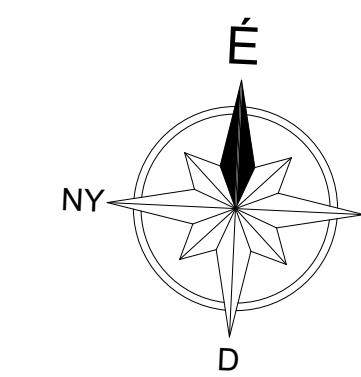

ANYAGJELÖLÉS:

- vasbeton
- beton
- lakáselválasztó fal 20 cm
- lakáselválasztó fal 30 cm
- falazóblokk
- gipszkarton falszerkezet
- EPS hőszigetelés
- ásványgyapot hőszigetelés
- XPS hőszigetelés

földszintű padlóval: ± 0.00 = 123,08 mBf

MEGJEGYZÉSEK:

- A TERVEN SZEREPLŐ MÉRETEKET A HELYSZÍNEN ELLENŐRÖZNI KELL. E TERV ESETÉN A TERVEZŐT ÉRTESETNI KELL.
- AZ ÉPÍTÉSZETI ÉS SZAKÁGI TERVEKET, MŰELJÁSOKAT EGYÜTT KELL KEZELNI ÉS EGYÜTT ÉRVE NYESÉK.
- A RÉSZLETEZETTEBB TERVEK (RÉSZLETTERVEK) HASZNÁLANDÓK HA EGY RÉSZRŐL TÖBB TERV KÉSZÜLT.
- TERVI ELLENTMONDÁSOK ESETÉN A MEGFELELŐ SZAKÁGI TERVEZŐKET ÉRTESETNI KELL.
- A BETERVEZETT ANYAGOKAT CSAK AZONOS MŰSZAKI TULAJDONSÁGÚ, ÉS TELJESÍTMÉNYNYILATKOZATTAL RENDELKEZŐ ÉPÍTŐANYAGOKKAL SZABAD KIVÁLTANI. AZ ÚJ ANYAG MEGFELELŐ BEÉPÍTÉSE A KIVÉTELEZŐ FELELŐSSÉGE.
- A BETERVEZETT ANYAGOKAT AZOK ALKALMAZÁS-TECHNIKÁJA SZERINT KELL BEÉPÍTENI.

ÉPÍTETTŐ: University Invest Kft. 1097 Budapest, Nádasdy utca 13/B.				
GENERAL TERVEZŐ: BALÁZS ÉS VECESEY 4026 Debrecen, Kálvin tér 14. I/2. I/2. Telefon: (+36) 52 / 456-310 e-mail: iroda@balazsvecsey.hu				
TERVEZŐK:	NEV:	TERVEZŐ SZÁM:	ALÁÍRÁS:	
FELELŐS ÉPÍTÉSZ TERVEZŐ:	Balázs Csaba	E-09-0475		
ÉPÍTÉSZ MUNKATÁRS:	Veszély Ágnes			
ÉPÍTÉSZ MUNKATÁRS:	Adam Lilla			
ÉPÍTÉSZ MUNKATÁRS:	Erőssy Zoltán			
ÉPÍTÉSZ MUNKATÁRS:	Nagy Vilmos			
STATIKUS TERVEZŐ:	Sosa Ferenc	T/07-0004		
GÉPÉSZ TERVEZŐ:	Lakatos Imre	G-T/09-0165		
ÉPÍTÉSZ TERVEZŐ: BALÁZS ÉS VECESEY 4026 Debrecen, Kálvin tér 14. I/2. I/2. Telefon: (+36) 52 / 456-310 e-mail: iroda@balazsvecsey.hu				
VILLAMOS TERVEZŐ:	Rajka Ferenc	V-01-1119		
TŰZVEDELMI TERVEZŐ:	Fenyves Zoltán	T/UE-01-14166		
KÖZLEKEDÉSI TERVEZŐ:	Ótás Imre	KE-K/09-0007		
SZAKÁGI TERVEZŐ:				
EGYTEM TOWER 65 lakásos lakóépület, étterem, mélygarázs 4032 Debrecen, Egyetem sugárút 56., Hrsz.: 21145				
TERVFÁZIS: MÓDOSÍTOTT ÉPÍTÉSI ENGEDÉLYEZÉSI TERV				
SZAKTERÜLET: ÉPÍTÉSZET				
TERVLAP: 7. EMELETI ALAPRAJZ				
KIADÁS DÁTUMA:	2019. 07. 19.	LEPTÉK:	M 1:50	TERV SZÁM:
				É-1.7/M
A TERV SZERZŐI JOGVÉDELME ALATT ÁLL				